



# STADTTEILSCHULE **MEIENDORF**

Herzlich Willkommen in der  
Oberstufe

## Infoabend Studienstufe Mittwoch, 11.02.2026

- Aufbau der Studienstufe
- Kernfächer und Anforderungsniveaus
- Unsere Profile
- Wahl- und Wahlpflichtbereiche
- Anmeldung für die Studienstufe
- Bewertung und Zulassung zum Abitur
- Fachabitur



**Karsten Engel – Abteilungsleitung Sek II**

[karstenengel@sts-mei.de](mailto:karstenengel@sts-mei.de)

Schulbüro Tel.: 428 930 80

## Infoabend Vorstufe Donnerstag, 19.02.2026

- Übergang in die Vorstufe
- Aufbau der Oberstufe
- Notensystem in der Oberstufe
- Unterrichtsfächer in der Vorstufe
- Wahlbogen und Anmeldung
- Versetzung in die Studienstufe
- Ausblick auf die Studienstufe



Unsere  
Oberstufengebäude  
am Schierenberg 50  
von innen!

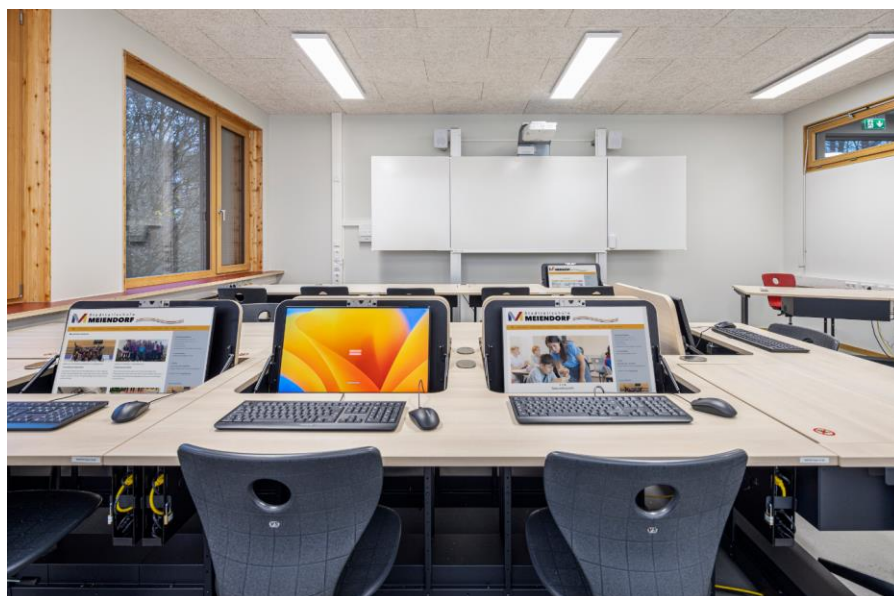
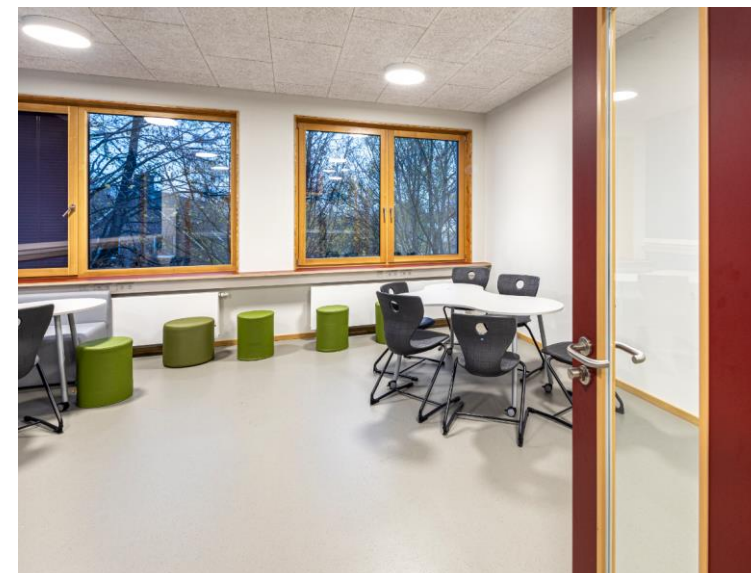

### Aufbau der Studienstufe

Mindestens 34 Unterrichtsstunden in der Woche

**Vorstufe (Jg.11)**

**Studienstufe  
4 Semester  
(Jg. 12/13)**

Verweildauer: 4 Jahre max.

#### **Abschlüsse:**

Fachschulreife (Fachabi)  
Allgemeine Hochschulreife  
(Abitur)

Kernfächer

Profilbereich

Belegauflagen

Wahlkurse

## Kernfächer

## Profilbereich

Der **Fachunterricht** wird auf unterschiedlichen Anforderungsniveaus erteilt.

Der auf **grundlegendem Anforderungsniveau** erteilte Unterricht vermittelt die Kenntnis grundlegender wissenschaftlicher Arbeitsweisen sowie Einsichten in die wichtigsten Gegenstände und Zusammenhänge des jeweiligen Fachs.

Der auf **erhöhtem Anforderungsniveau** erteilte Unterricht vermittelt anhand ausgewählter Inhalte ein vertieftes Verständnis des jeweiligen Faches und der wissenschaftlichen Arbeitsmethoden.

(APO-AH §5 Absatz 2)

## Kernfächer

Deutsch – Mathematik -Englisch

- durchgängig je **vier** Unterrichtsstunden
- auf erhöhtem oder grundlegendem Niveau (binnendifferenzierte Kurse)
- mind. **2x erhöhtes Niveau**
- **zwei** Kernfächer müssen im Abitur geprüft werden, davon mind. **eines schriftl. auf erhöhtem Niveau**

## Profilbereich

Profilgebende Fächer

- erhöhtes Niveau
  - vier Unterrichtsstunden
  - mind. **eines ist Prüfungsfach**
- 

Begleitende Fächer

- grundlegendes Niveau
- werden zweistündig unterrichtet
- Seminar

Vorstellung der aktuellen Profile

## Profile

### ***Global Village***

Geographie (4) und Biologie (4) sind profilgebende Fächer,  
Seminar (2) ist profilbegleitendes Fach.

### ***Fit fürs Leben!***

Sport (4) und PGW (4) sind profilgebende Fächer,  
Biologie (2) und das Seminar (2) sind profilbegleitende Fächer.

### ***Weitere Profile im Regionalverbund!***



## Global Village

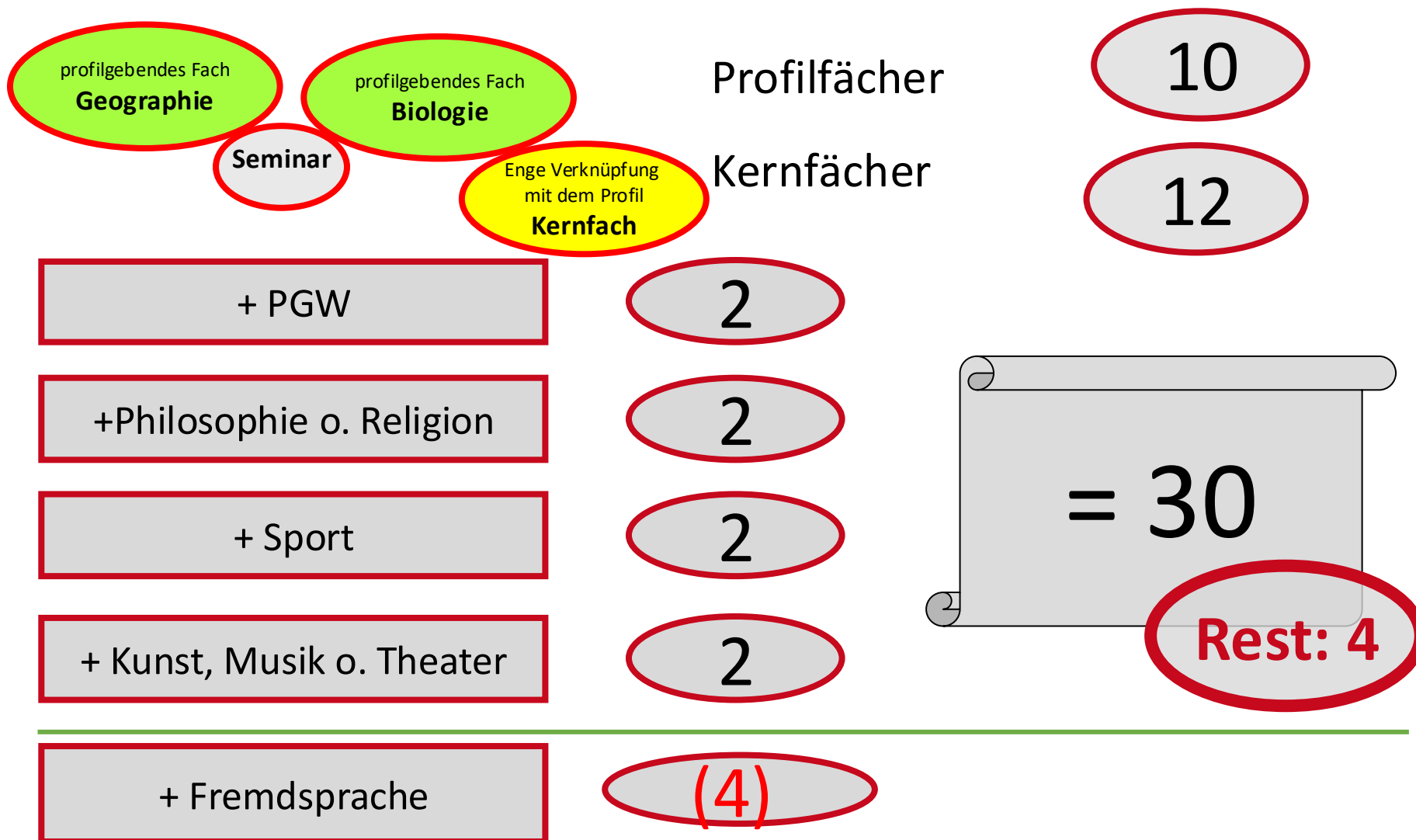

## Wahlkurse

Für das Profil: ***Global Village***

Darüber hinaus bieten wir folgende Wahlkurse an:

- Chor , Theater
- Psychologie
- Informatik oder Pädagogik
- Geschichte
- Chemie oder Physik
- Cambridge Certificate

**Wichtig:** Zukünftige Prüfungsfächer müssen bereits in der Vorstufe ein halbes Jahr lang belegt worden sein.

---



## *Fit fürs Leben*

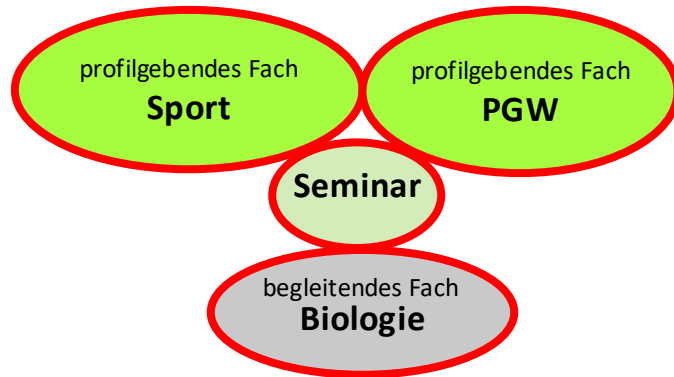

+ Philosophie o Religion

+ Kunst, Musik o Theater

+ Chemie o Physik

+ Fremdsprache

Profilfächer

12

Kernfächer

12

2

2

2

= 30

**Rest: 4**

(4)

## Wahlkurse

Für das Profil: ***Fit fürs Leben!***

Darüber hinaus bieten wir folgende Wahlkurse an:

- Chor, Theater
- Psychologie
- Informatik oder Pädagogik
- Geschichte, Geographie
- Cambridge Certificate

**Wichtig:** Zukünftige Prüfungsfächer müssen bereits in der Vorstufe ein halbes Jahr lang belegt worden sein.

---



Impressionen

## Infoabend Studienstufe Mittwoch, 11.02.2026

### Wahlbogen und Wahlverfahren

- Entscheidung für ein Profil
- Wahl der Anspruchsniveaus in den Kernfächern
- Entscheidung im Wahlpflichtbereich (Belegverpflichtungen)
- Festlegung der Wahlkurse

**Wichtig:** Verbindliche Wahl für alle vier Semester!

### Abgabe der Wahlbögen

Abgabe des Wahlbogens bis zum **27.02.2026** im Schulbüro oder Mail an:  
[karstenengel@sts-mei.hamburg.de](mailto:karstenengel@sts-mei.hamburg.de)

---



## Bewertung in der Oberstufe

|     | Punkte in der Oberstufe |              |
|-----|-------------------------|--------------|
| E1+ | 15                      | sehr gut     |
| E1  | 14                      |              |
| E1- | 13                      |              |
| E2+ | 12                      | gut          |
| E2  | 11                      |              |
| E2- | 10                      |              |
| E3+ | 9                       | befriedigend |
| E3  | 8                       |              |
| E3- | 7                       |              |
| E4+ | 6                       | ausreichend  |
| E4  | 5                       |              |
| E4- | 4                       | mangelhaft   |
| G2+ | 3                       |              |
| G2  | 2                       |              |
| G2- | 1                       |              |
| G3  | 0                       | ungenügend   |

Unterkurs Studienstufe

Unterkurs Vorstufe

### Ausblick auf die Abiturprüfungen

#### Vier Prüfungen!

drei schriftlich, davon zwei auf erhöhtem Niveau  
eine mündlich (Präsentationprüfung oder klassische Prüfung)

#### Prüfungsfächer

- zwei Kernfächer, davon eines schriftlich auf erhöhtem Niveau
- ein profilgebendes Fach
- ein weiteres Fach

**Wichtig:** Abdeckung der Aufgabenfelder!

**Aufgabenfelder und Fächer gemäß APO-AH**

**Aufgabenfeld 1:  
sprachlich-  
literarisch  
künstlerisch**

**Deutsch**

Fremdsprachen:

**Englisch**

Spanisch

Bildende Kunst

Theater

Musik

Chor

**Aufgabenfeld 2:  
gesellschafts-  
wissenschaftlich**

**PGW**

**Geographie**

Geschichte

Psychologie

Pädagogik

Religion

Philosophie

Seminar

**Aufgabenfeld 3:  
mathematisch-  
naturwissenschaftlich-  
technisch**

**Mathematik**

**Biologie**

Chemie

Physik

Informatik

Sport

## **Die Alternative – „Fachabitur“ (schulischer Teil der Fachhochschulreife)**

**Block I:** 2 Fächer auf erhöhtem Anforderungsniveau mit mindestens 5 Punkten, die doppelt gewertet werden!

**Block II:** 11 weitere Kurse, die einfach gewertet werden. Davon mindestens 7 Kurse mit 5 Punkten.

**Insgesamt** müssen zwei Semesterergebnisse in Deutsch, Mathematik, einer Fremdsprach, einer Naturwissenschaft und einer Gesellschaftswissenschaft eingebracht werden.

**Keine Prüfung!**

---



In der Studienstufe könnt ihr eine besondere Lernleistung erbringen, die sich an euren Interessen orientiert und deren Ergebnis direkt in die Abiturprüfungen eingebracht wird – **die besondere Lernleistung!**

Eine besondere Lernleistung erstreckt sich über zwei Semester und kann zum Beispiel ein umfassender Beitrag zu einem geförderten Wettbewerb sein, eine Jahresarbeit oder das Ergebnis eines Projektes, eines Praktikums oder eines Engagements für die Schule. Wer sich für eine besondere Lernleistung entscheidet, fertigt diese zusätzlich zu den verpflichtenden Leistungsnachweisen des eigentlichen Unterrichts an.

---

## **Ausblick auf das Abitur – Einbringung der Semesterleistungen**

### **Einzubringen sind 32-40 Semesterleistungen!**

- alle Ergebnisse der Kernfächer\*
- alle Ergebnisse des Profil gebenden Prüfungsfaches\*
- (alle Ergebnisse eines weiteren Prüfungsfaches)
- vier Semester künstlerisches Fach
- vier Semester PGW, Geographie, Geschichte
- vier Semester NW (Bio, Chemie, Physik)
- (3. und 4. Semester Spanisch)

*\* Das Profil gebende Prüfungsfach und ein Kernfach, das schriftlich eA geprüft wird, werden doppelt gewichtet.*

Darüber hinaus werden weitere Ergebnisse eingebracht!